Organigramma 2026

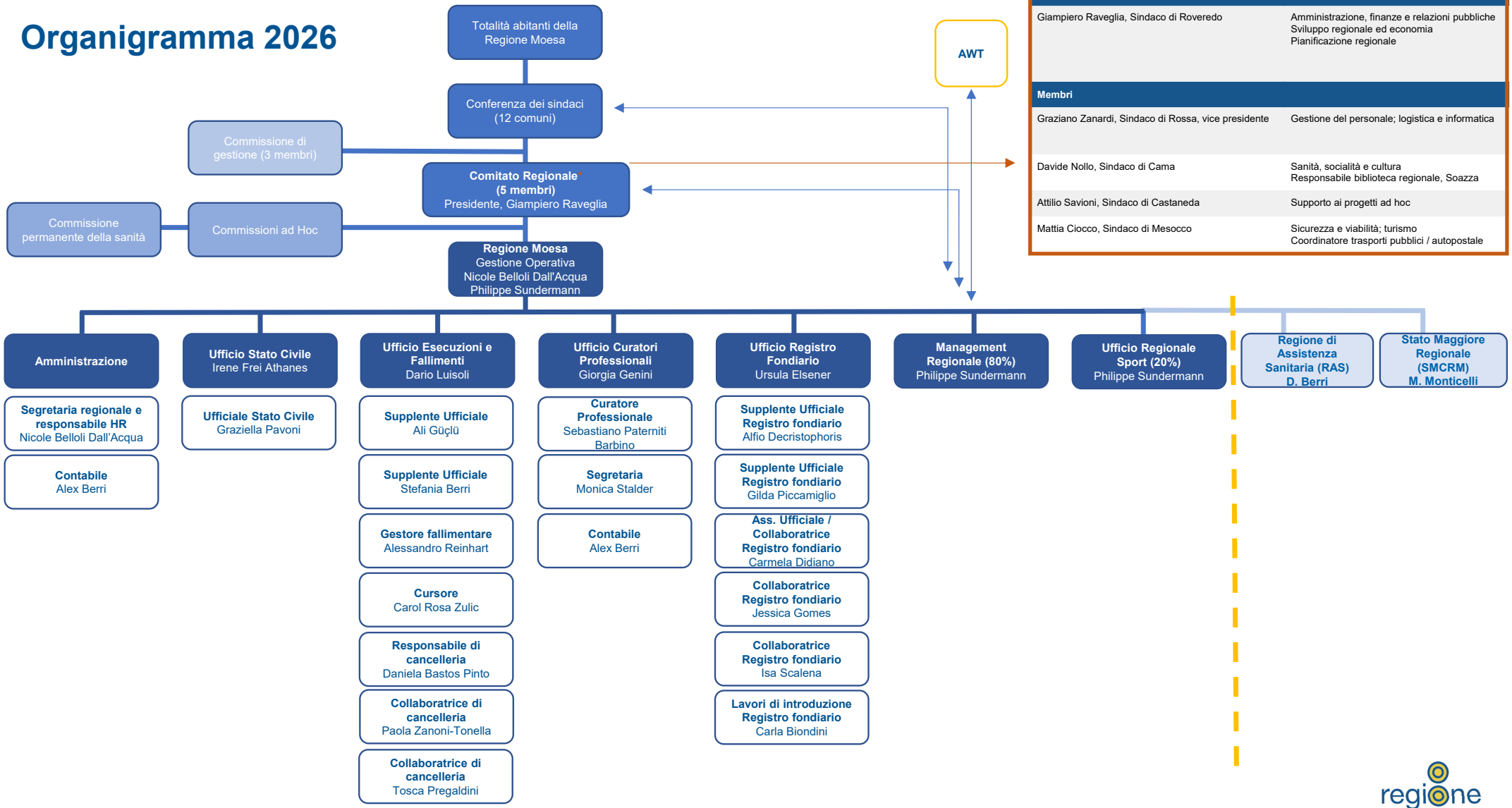

*

Presidente	Dicasteri
Giampiero Raveglia, Sindaco di Roveredo	Amministrazione, finanze e relazioni pubbliche Sviluppo regionale ed economia Pianificazione regionale
Membri	
Graziano Zanardi, Sindaco di Rossa, vice presidente	Gestione del personale; logistica e informatica
Davide Nollo, Sindaco di Cama	Sanità, socialità e cultura Responsabile biblioteca regionale, Soazza
Attilio Savioni, Sindaco di Castaneda	Supporto ai progetti ad hoc
Mattia Ciocco, Sindaco di Mesocco	Sicurezza e viabilità; turismo Coordinatore trasporti pubblici / autopostale

17.02.2026

regione moesa