

COVID – 19: informazioni dello Stato Maggiore (SM) Regione Moesa

BOLLETTINO STATISTICO stato 23.05.2021, ore 23:45

(dati a partire dal 05.05.2020, data dell'ultimo bollettino statistico nr. 36)

Aggiornamento quindicinale il **MARTEDÌ**.

Totale casi accertati*	389
di cui ospedalizzati	40
di cui deceduti	2
Stato attuale al 23.05.2021	
Casi guariti	387
Casi attivi	2
Casi ancora ospedalizzati**	0

*Il dato è indicativo, sono riportati unicamente i casi accertati dai medici locali.

**Sono compresi anche coloro che sono ricoverati in centri per la riabilitazione.

CASI CUMULATIVI

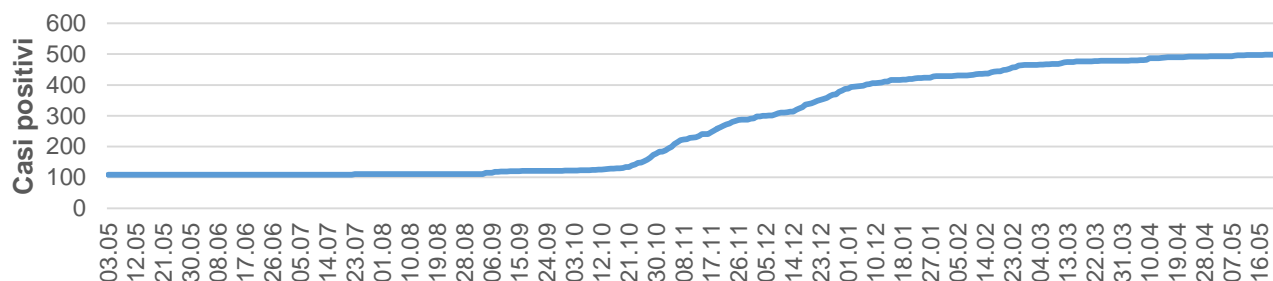

DATI SETTIMANALI GRIGIONI E TICINO

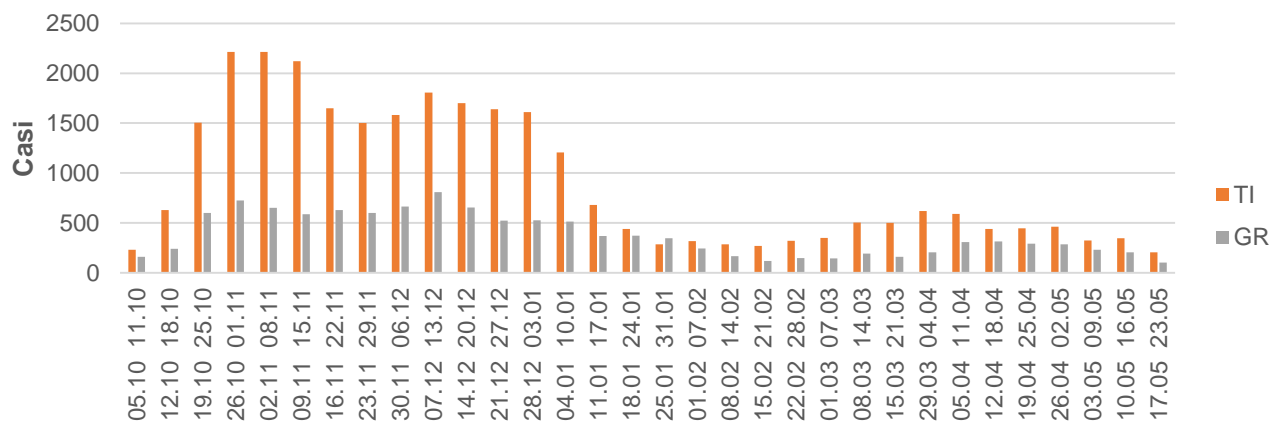

STATO VACCINAZIONI AL 23.05.2021

Tra martedì 25 maggio a lunedì 31 maggio si procederà con la somministrazione di ulteriori ca 800 prime e 240 seconde vaccinazioni.

	N° dosi
Dosi di vaccino somministrate totali	4'918
di cui 1° vaccinazione	2'658
di cui 2° vaccinazione	2'260
Dosi di vaccino somministrate per 100 abitanti	55.33%
di cui 1° vaccinazione	31.02%
di cui 2° vaccinazione	26.38%

Senza vaccinazioni case per anziani

TOTALE VACCINATI PER COMUNE AL 22.05.2021

Comune	1a	2a
Roveredo	704	608
Mesocco	433	364
Grono	370	309
Lostallo	252	214
San Vittore	248	210
Cama	174	138
Soazza	130	119
Castaneda	73	64
Calanca	64	53
Santa Maria	37	34
Buseno	37	31
Rossa	37	37
*Esterni	39	34
Resto Canton Grigioni	60	45
Totale	2658	2260

**Maggior parte personale sanitario*

VACCINATI (2° VACCINAZIONE) PER CATEGORIA D'ETÀ

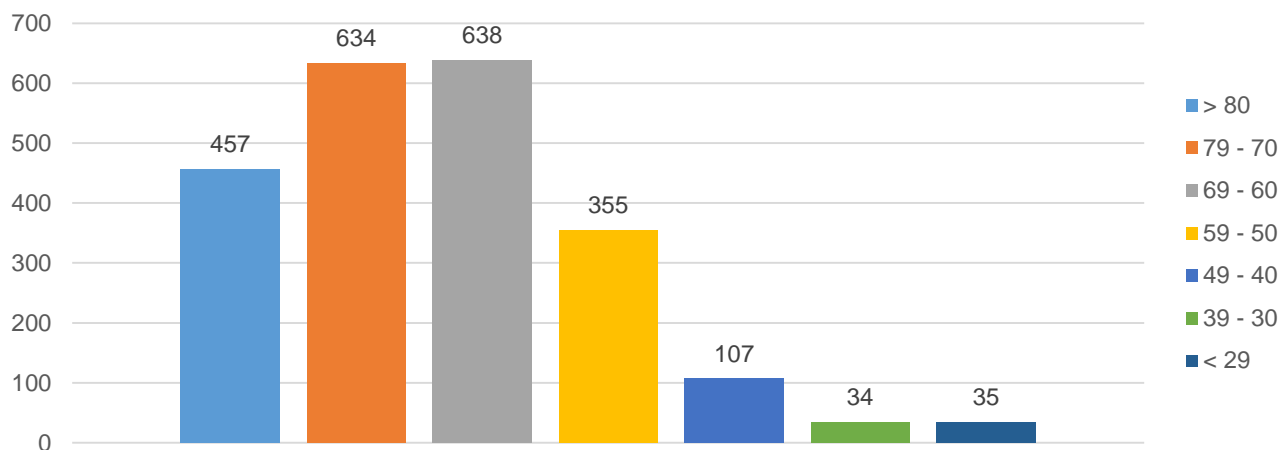

INFORMAZIONI PER L'INGRESSO IN ITALIA (STATO 23.05.2021)

Chi si reca in Italia deve presentare **un test Covid-19 negativo (PCR o antigenico non più vecchio di 48 ore)**. Il test è obbligatorio anche per coloro che hanno già avuto il vaccino. Sono esentati i minori di anni 2.

Non vige più alcuna eccezione per il transito.

A partire dal 24 maggio, prima dell'entrata nel Paese si deve compilare il modulo di localizzazione digitale (EU Digital Passenger Locator Form (dPLF) (euplf.eu)) che sostituisce l'autodichiarazione

Le regioni italiane **Campania** e **Puglia** figurano sulla lista delle zone a rischio definite dall'UFSP. I viaggiatori di ritorno in Svizzera devono sottoporsi a quanto segue: 10 giorni di quarantena (7 giorni in circostanze speciali), presentare un test Covid-19 negativo (non più vecchio di 72 ore) e compilare il modulo di entrata elettronico.

Prima di intraprendere il viaggio è importante informarsi sulle direttive vigenti.

I dati statistici del Cantone Grigioni sono consultabili al link

<https://www.gr.ch/IT/istituzioni/amministrazione/djsq/ga/coronavirus/info/Seiten/Start.aspx>

La presente informazione è pubblicata in forma elettronica sul sito della Regione Moesa e sul sito dei Comuni.

Per lo Stato Maggiore (SM) Regione Moesa:



Moreno Monticelli