

COVID – 19: informazioni dello Stato Maggiore (SM) Regione Moesa

BOLLETTINO STATISTICO, stato 13.12.2021

Totale casi accertati*	676
Totale decessi	17
Totale ospedalizzati	54
Dati dal 31.07.2021 al 13.12.2021	
Totale casi accertati*	176
Totale decessi	0
Totale ospedalizzati	4
Totale casi attivi al 13.12.2021	30

*Il dato è indicativo, sono riportati unicamente i casi accertati dai medici locali.

CASI POSITIVI GIORNALIERI dal 31.07.21*

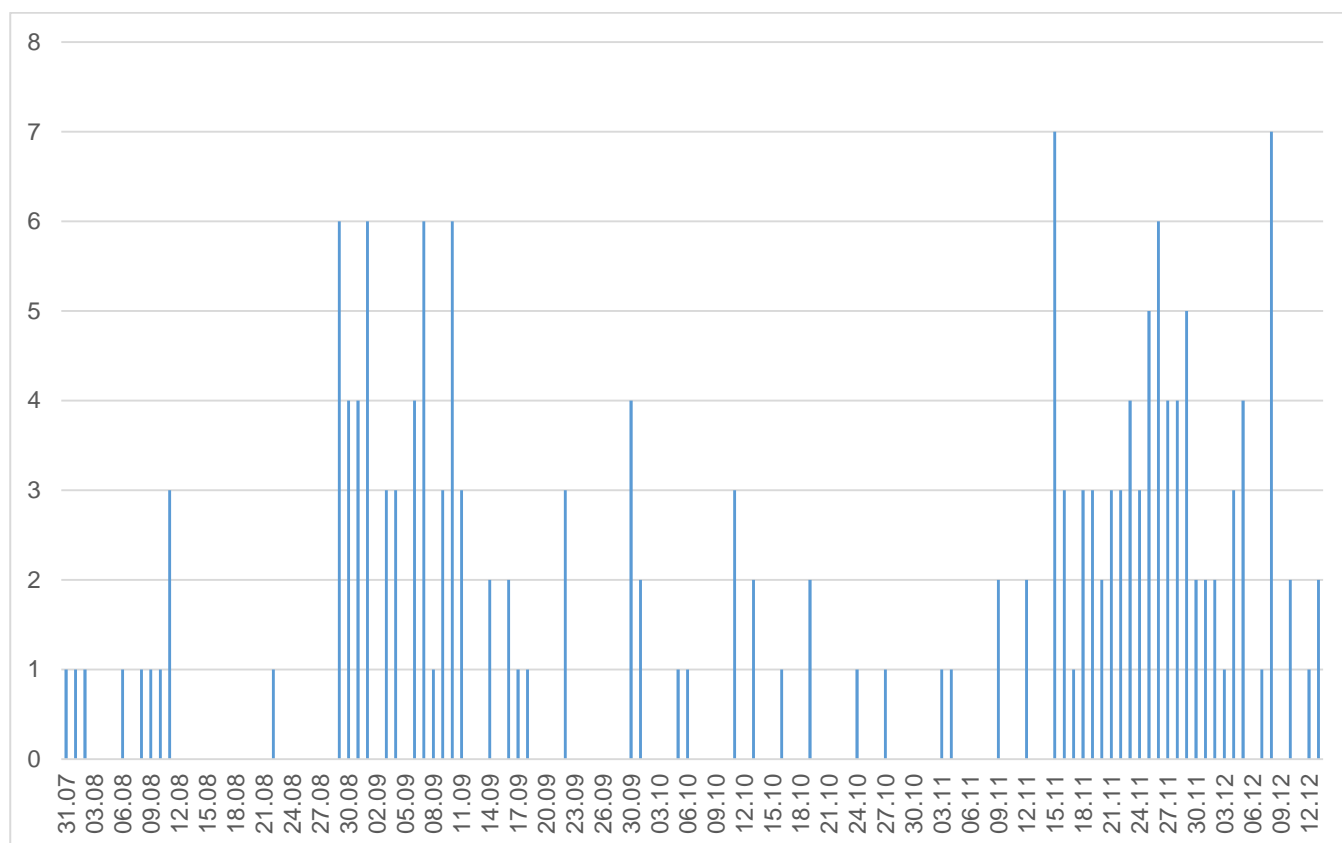

*Solo casi accertati dai medici locali

POSITIVI PER SESSO*

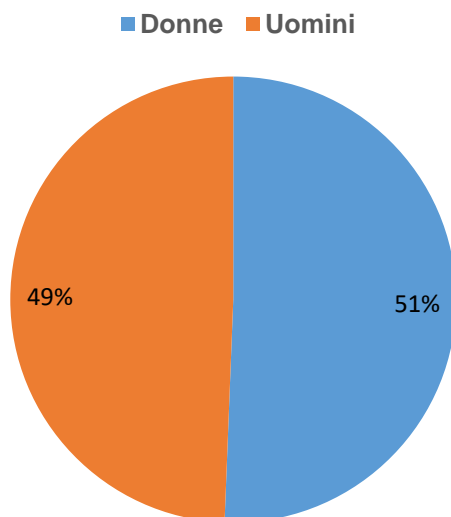

*Solo casi accertati dai medici locali

POSITIVI PER GRUPPI D'ETÀ*

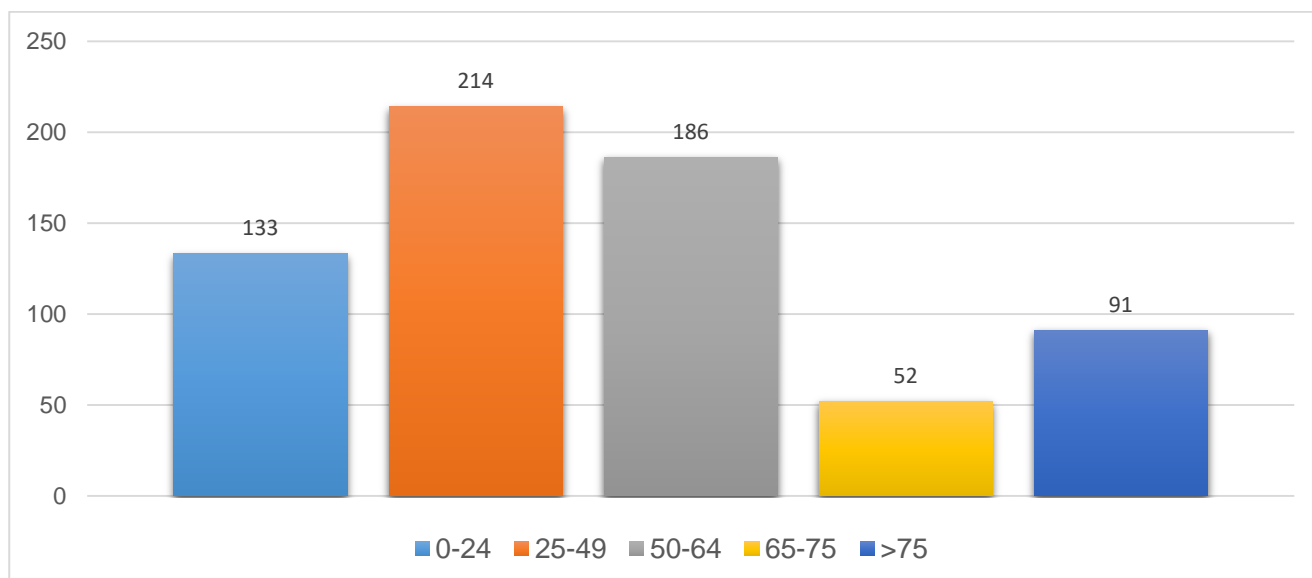

*Solo casi accertati dai medici locali

VACCINAZIONI, stato 11.12.2021

Centro vaccinazioni del Moesano		Dosi
Totale dosi di vaccino somministrate		12'251
di cui 1e dosi		5'678
di cui 2e dosi		5'202
di cui 3e dosi		1'371
Totale persone con ciclo di vaccinazione completato		6'140

Solo residenti Regione Moesa		Dosi
Vaccinati al Centro vaccinazioni del Moesano		
Totale dosi di vaccino somministrate		10'723
di cui 1e dosi		5'415
di cui 2e dosi		4'978
di cui 3e dosi		1'298
Totale persone con ciclo di vaccinazione completato		5'360
Vaccinati in altri centri, medici, farmacie (Dati non completi) *		
Totale dosi di vaccino somministrate		550
Totale persone con ciclo di vaccinazione completato		529

Totale persone con ciclo di vaccinazione completato	5'884
Percentuale persone con ciclo di vaccinazione completato**	68.50

*Stato 10.10.2021

**Stato popolazione luglio 2021 e solo persone vaccinabili (+12anni)

Totale vaccinati (ciclo completo) Regione Moesa per Comune e abitante			
Comune	% Vaccinati	Popolazione*	Nr Vaccinati**
Soazza	78.86	317	250
San Vittore	72.76	804	586
Calanca	70.58	170	120
Lostallo	68.74	819	563
Mesocco	68.62	1'262	866
Cama	66.78	569	380
Grono	66.01	1'383	913
Castaneda	65.23	256	167
Buseno	65.16	89	58
Roveredo	63.65	2'666	1'697
Santa Maria	63.06	111	70
Rossa	61,37	145	89

*Stato popolazione luglio 2021 e solo persone vaccinabili (+12anni)

**I dati dei vaccinati altrove non sono completi per Comune

I dati statistici del Cantone Grigioni sono consultabili al link

<https://www.gr.ch/IT/istituzioni/amministrazione/djsg/ga/coronavirus/info/Seiten/Start.aspx>

La presente informazione è pubblicata in forma elettronica sul sito della Regione Moesa e sul sito dei Comuni.

Per lo Stato Maggiore (SM) Regione Moesa, Moreno Monticelli

